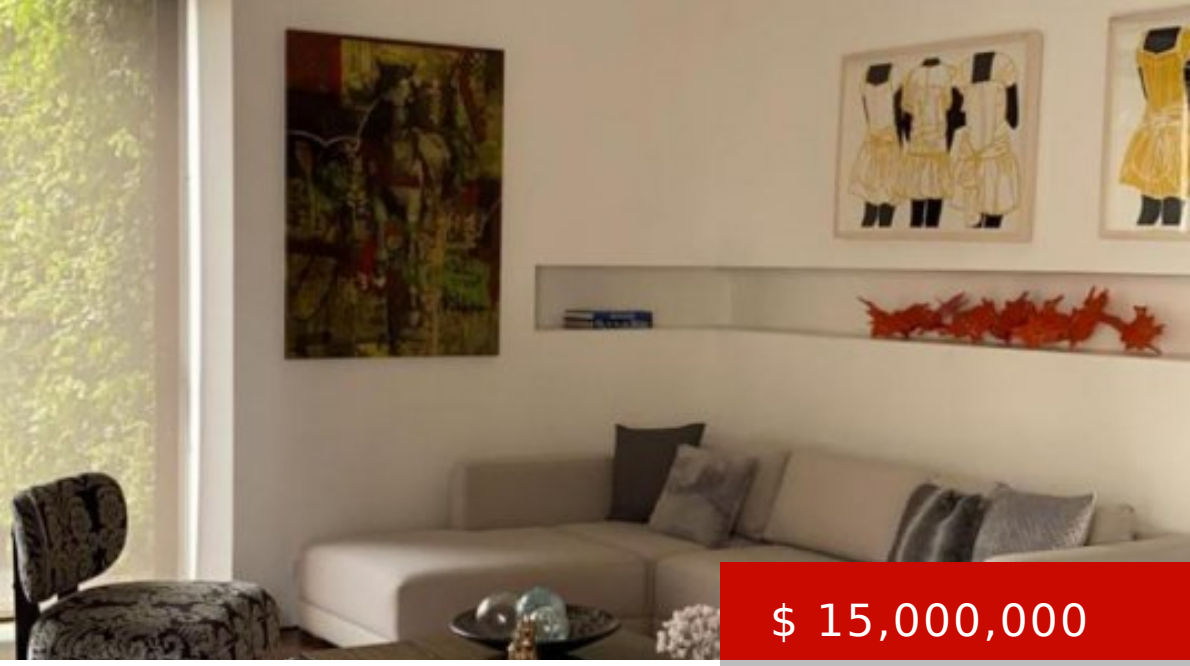

$ 15,000,000

ARRIENDO DE APARTAMENTO EN LOS ROSALES

https://www.carrizosahermanos.com

- Habitaciones
- Baños
- Apartamento
- Arriendo
- 250 m²

Gonzalo Moreno

Carrizosa Hermanos Ltda

350 5525168

lgmoreno@carrizosahermanos.com

DATOS BÁSICOS

ID de propriedad: 27262

Código del inmueble: 27262

Tipo de inmueble: Apartamento

Post Updated: 2020-09-28 13:09:00

Área: 250 m²

Piso: 5

Habitaciones: 3

Baño(s): 5

Año de construcción: 2018

Publicación: 05/15/20

Código del inmueble: 357

- Alarma
- Alarma Contra Incendio
- Ascensor
- Ascensor(es) inteligente(s)
- Bahía exterior de parqueo
- Baño Auxiliar
- Baño de Servicio
- blackout
- Caldera
- Chimenea
- Circuito cerrado de TV
- Citófono
- Closet
- Cocina a gas
- Cocina tipo Americano
- Colegios/Universidades
- Cómodas vias de acceso
- Control de acceso digital

- Control de Acústica
- Cortinas pesadas
- Cuarto de Escoltas
- Cuarto de servicio
- Depósito/Bodega
- Despensa
- Detección de humo
- Duplex
- Edificio Inteligente
- En conjunto cerrado
- Escalera de Emergencia
- Estudio
- Garaje Cubierto
- Garaje Independiente
- Gas natural
- Hall de Alcobas
- Iluminación natural
- Instalación de gas
- Jardín interior
- Loft
- Oficinas administrativas
- Oro
- Parqueadero inteligente
- Parqueadero Visitantes
- Parques cercanos
- Patio
- Piso de alta resistencia
- Piso en Madera
- piso en Mármol

- Piso en porcelanato
- Planta Eléctrica
- Portería/Vigilancia
- Puerta de seguridad
- Restaurantes
- Sala auxiliar
- Sala-Comedor
- Salón Comunal
- Salón de Juegos
- Senderos ecológicos
- Sensor de movimiento
- Servicios independientes
- Shut de basura
- Sobre Carrera
- Sunscreen
- Supermercados/C.Ciales
- Tanques de Agua
- Terraza
- Terrazas
- Trans. Público cercano
- Vigilancia privada 24*7
- Vista interior
- Vista panorámica
- Zona Campestre
- Zona de lavandería
- Zona de ropas
- Zona Infantil
- Zona Residencial